

ON ELS MOMENTS ES CONVERTEIXEN EN RECORDS

**Memòria
2025**



**PortAventura
FUNDACIÓN**

PATRONAT

📄 President sortint

Sr. Ramon Marsal Minguella

📄 President entrant

Sr. Josep Andreu Figueras

📄 Vicepresident

Sr. Arturo Mas-Sardá

📄 Vocals

Sr. Fernando Aldecoa Llauradó

Sr. Carlos Kinder Espinosa

Sra. Mercè Tura Lladó

📄 Secretària

Sra. Choni Fernández Veciana

EQUIP EXECUTIU

📄 Gerent Fundació

Sra. Paola Grommes

📄 Resp. Operativa Fundació

Sra. Elena Güemes Santos

📄 Tècniques Fundació

Sra. Sheila Tarifa Cano

Sra. Luisa Velásquez

Sr. Andrew McGrath

📄 Administrativa

Sra. Ana Megía

MISSATGES DES DE L'EMOCIÓ 4

PORTAVENTURA WORLD 6

De l'emoció a l'impacte.
El compromís social de PortAventura
World 6

FUNDACIÓ PORTAVENTURA 8

2025 Resum en xifres 10

El finançament 11

PortAventura Dreams Village 12

El primer estudi clínic que demostra
que l'oci terapèutic redueix
l'ansietat en famílies amb infants
greument malalts 15

Una setmana de somni 16

La captació de fons 18

Accions en col·laboració 20

Les accions d'inclusió i solidaritat
a través de l'esport 20

Les accions nadalenques en
hospitals pediàtrics 22

L'accessibilitat a l'oci: inclusió a
través de l'experiència compartida 23

El Sopar Solidari: una nit
de compromís i solidaritat
compartida 24

Acció Social Corporativa 26

Teaming de PortAventura 26

Recollida de taps de plàstic 26

El voluntariat corporatiu 27

LA NOSTRA HISTÒRIA 28

ÍNDEX

FUNDACIÓ PRIVADA PORTAVENTURA

Avda. Alcalde Pere Malas, km 2

E-43480 Vila-seca (Tarragona)

Tel: + 34 977 77 91 52

🌐 <https://fundacionportaventura.org>

✉ fundacion@portaventura.es

🌐 [fundacionportaventura](#)

📍 Fundacion PortAventura

Disseny gràfic VIM Studio



RECICLADO
Hecho de
materia reciclada
FSC® C130081



**RAMON MARSAL
MINGUELLA**

*President de la Fundació
PortAventura (2011-2025)*

Com a president de la Fundació PortAventura, i en aquest any tan especial per a mi, vull adreçar-me a tots vosaltres per tancar una etapa profundament significativa. Després de 14 anys al capdavant de la Fundació, només puc sentir orgull i gratitud per tot el que hem construït junts.

L'any 2025 ha tornat a demostrar que l'oci, quan es posa al servei de les persones, té un enorme poder transformador. Gràcies al compromís de PortAventura World, dels nostres col·laboradors, entitats socials, empreses, voluntaris i donants, hem continuat acompanyant milers de nens, nenes i famílies en moments especialment complexos de la seva vida, oferint-los benestar, il·lusió i esperança.

Projectes com Dreams Village, que s'ha consolidat com el cor de la nostra Fundació, reflecteixen millor que res aquesta manera d'entendre l'acció social: posant les persones al centre i cuidant no només la salut física, sinó també l'emocional. Veure com les famílies recuperen moments d'alegria, connexió i descans ha estat, sens dubte, un dels privilegis més grans d'aquests anys.

Vull agrair de manera molt especial a l'equip humà de la Fundació i a PortAventura World pel seu suport constant, la seva professionalitat i la seva sensibilitat. I, per descomptat, als nostres voluntaris, autèntic motor d'aquesta organització, que amb la seva dedicació fan possible que cada experiència sigui única i profundament humana.

Tanco aquesta etapa amb la tranquil·litat de deixar la Fundació en bones mans. En Josep assumeix la presidència amb una visió sòlida, compromís social i una gran sensibilitat envers la missió que ens uneix. Li desitjo tot el millor en aquesta nova etapa i sé que, sota el seu lideratge, la Fundació continuarà creixent i generant un impacte positiu i durador.



JOSEP ANDREU

*President de la Fundació
PortAventura*

Assumir la presidència de la Fundació PortAventura és, per a mi, un honor i una gran responsabilitat. Prenc el relleu de Ramon Marsal després de 14 anys d'una presidència exemplar, marcada pel compromís, la visió i una profunda vocació social que ha deixat una petjada inesborrable en la Fundació i en totes les persones que acompanya.

Vull començar expressant el meu agraïment més sincer al Ramon per la seva dedicació i lideratge durant tots aquests anys. Gràcies al seu impuls, la Fundació PortAventura és avui una entitat sòlida, reconeguda i amb projectes emblemàtics com Dreams Village, que representen una manera única d'entendre l'oci com a font de benestar i recuperació emocional.

Mirem al futur amb il·lusió i amb la ferma voluntat de continuar enfortint la nostra missió: garantir l'accés a l'oci com un dret essencial, ampliar l'impacte dels nostres programes i continuar acompanyant les persones i famílies que més ho necessiten. Ho farem mantenint els valors que han definit sempre la Fundació i explorant noves formes de generar impacte social positiu.

Compto amb un equip compromès, uns voluntaris excepcionals i el suport de PortAventura World i de tots els nostres col·laboradors per afrontar aquesta nova etapa amb ambició, sensibilitat i responsabilitat.

Continuarem treballant perquè els somnis no esperin, sinó que es compleixin, construint junts un futur ple d'oportunitats, benestar i esperança.

DE L'EMOCIÓ A L'IMPACTE EL COMPROMÍS SOCIAL DE PORTAVENTURA WORLD



A PortAventura World, la sostenibilitat forma part de la manera de fer i d'entendre cada experiència. No es concep com un eix aïllat, sinó com un principi transversal que guia la relació amb les persones, l'entorn i la comunitat.

Més enllà de l'oci, el model del resort es recolza en el valor de les emocions com a motor de connexió i benestar. Aquesta visió impulsa una evolució constant cap a un enfocament que busca generar un impacte positiu i compartit, on cada iniciativa contribueixi de forma tangible a la societat.

En aquest marc, la Fundació PortAventura actua com l'expressió més directa d'aquest compromís social. A través d'ella, es canalitza la capacitat del parc per crear experiències significatives cap a projectes que posen les persones al centre, especialment les que es troben en situacions de major vulnerabilitat.

Així, la Fundació es consolida com a nexa entre l'experiència i l'acció, traslladant els valors de PortAventura World a un àmbit on adquireixen un impacte real i mesurable. Un compromís que avança amb una meta clara: contribuir a una societat més inclusiva, humana i sostenible.

EMOCIÓ PARC

ACCIÓ FUNDACIÓ

IMPACTE PERSONES

A PortAventura World entenem la sostenibilitat com un compromís que es converteix en acció. A través de la Fundació PortAventura, transformem l'emoció en impacte real, generant valor per a les persones i la comunitat.



La Fundació PortAventura neix el 2011 amb la voluntat de donar forma al compromís social de PortAventura World, orientant la seva acció cap a la infància i la joventut en situació de vulnerabilitat. Des d'aleshores, actua com el canal a través del qual aquest propòsit es converteix en iniciatives concretes amb impacte real.

Inspirada en la capacitat de l'oci per generar emocions positives, la Fundació impulsa projectes que posen el focus en el benestar, l'acompanyament i la creació de noves oportunitats. La seva labor se centra en millorar la qualitat de vida de nens, nenes i joves, oferint experiències que contribueixen al seu desenvolupament emocional i social.

En aquest context, PortAventura Dreams Village es presenta com una de les

seves iniciatives més representatives. Un espai concebut per acollir nens i nenes amb malalties greus i les seves famílies, oferint-los un entorn on compartir temps de qualitat, desconnectar de la rutina assistencial i reforçar vincles en un ambient cuidat i acollidor.

Amb aquesta línia d'actuació, la Fundació consolida el seu paper com a agent de transformació social, promovent iniciatives

que generen valor i deixen petjada en les persones, amb l'objectiu de continuar construint un impacte positiu i sostingut en el temps.



GENERALS



DREAMS VILLAGE

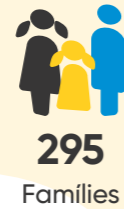

ACCIONS EN COL·LABORACIÓ

Fun Run, cursa solidària XIII edició



Torneig de Golf Solidari X edició



Accessibilitat a l'oci



Sopar Solidari XIV edició



ACCIÓ SOCIAL CORPORATIVA Voluntariat corporatiu

Teaming



EL FINANÇAMENT

PortAventura World destina cada any el 0,7 % dels seus beneficis al finançament de la Fundació, la qual cosa constitueix un suport essencial per al desenvolupament de la seva activitat. A aquesta aportació se sumen les donacions rebudes i els acords de col·laboració amb diferents entitats, que permeten assegurar els recursos necessaris per impulsar i sostenir les iniciatives.

FUNDACIÓ PORTAVENTURA - RESUM FINANCER 2025

	€
Contribució de PortAventura World a la nostra Fundació	146.025 €
Recaptació gràcies a l'organització d'esdeveniments de captació de fons	246.593 €
Donacions procedents d'altres fundacions i empreses col·laboradores	597.662 €
TOTAL INGRESSOS	990.280 €
Despeses per a esdeveniments	- 161.785 €
Donacions a altres projectes	- 153.205 €
Donacions a Dreams Village	- 497.841 €
Despeses generals	- 299.488 €
Altres despeses	- 64.409 €
TOTAL DESPESES	- 1.176.728 €
RESULTAT ECONÒMIC 2025	- 186.448 €

L'exercici 2025 reflecteix un resultat negatiu que respon a una decisió estratègica conscient: aquest ha estat un any d'inversió intensa, tant en el creixement i consolidació del programa PortAventura Dreams Village com en l'enfortiment de l'equip humà de la Fundació, pilars essencials per sostenir i ampliar l'impacte de la nostra missió.

Aquest resultat queda íntegrament absorbit per les reserves acumulades per la Fundació en exercicis anteriors, fruit d'una gestió responsable i sostinguda en el temps. La solidesa de l'actiu propi garanteix la plena continuïtat operativa de l'entitat i la seva capacitat de continuar generant impacte social en els propers anys.

PortAventura Dreams Village és una iniciativa social pionera a Europa, adreçada a menors d'entre 4 i 17 anys que pateixen o han patit malalties greus incloses en el llistat del Ministeri de Sanitat.

La participació de les famílies es determina a través d'un comitè integrat per professionals de l'àmbit sanitari i social, en col·laboració amb hospitals pediàtrics de referència com l'Hospital Sant Joan de Déu Barcelona, l'Hospital Infantil Universitario Niño Jesús i l'Hospital Universitari Vall d'Hebron. Les estades s'organitzen agrupant famílies amb realitats similars, afavorint l'acompanyament mutu, reduint l'aïllament i enfortint la capacitat d'afrontament.

Cada any, el programa acull més de 290 famílies procedents de tota Espanya, oferint-los un entorn pensat per desconnectar de la rutina mèdica, promoure el benestar psicològic i generar moments de qualitat compartida. El model situa tant el menor com el seu entorn familiar al centre, creant un espai que contribueix a la seva recuperació emocional després d'etapes especialment complexes.

El 2025, el projecte va avançar incorporant col·laboracions amb hospitals de l'entorn més proper, com l'Hospital Universitari Joan XXIII de Tarragona i l'Hospital Universitari Sant Joan de Reus. Aquesta iniciativa va permetre que pacients pediàtrics en tractament actiu poguessin accedir a aquestes estades juntament amb les seves famílies, integrant el benestar emocional com a complement a l'atenció mèdica.

Aquest enfocament reforça la importància de la cohesió familiar durant els processos de malaltia, contribueix a millorar l'estat emocional dels menors i el seu entorn i consolida un model d'atenció més integral i centrat en les persones.

Donants Fundadors de Dreams Village

- El Corte Inglés
- Fundació Barça
- Fundació Cruyff
- Fundació "la Caixa"
- Fundació LaLiga
- Fundació Probitas
- LG
- Mango
- Mediapro
- KKR
- Invest for Children
- Altres donants anònims

Donants de l'ampliació del Dreams Village 2024

- Transgourmet
- Fundació "la Caixa"

299
Nens, nenes i adolescents acollits

1.496
Persones impactades

32
Setmanes d'obertura

295
Famílies

PortAventura Dreams Village celebra el seu 6è aniversari amb més de 1.200 famílies acollides



EL PRIMER ESTUDI CLÍNIC QUE DEMOSTRA QUE L'OCI TERAPÈUTIC REDUEIX L'ANSIETAT EN FAMÍLIES AMB INFANTS GREUMENT MALALTS

L'Hospital Universitari Vall d'Hebron, en col·laboració amb l'Hospital Infantil Universitario Niño Jesús i l'Hospital Sant Joan de Déu Barcelona, ha conclòs un estudi psicològic pioner que avalua l'impacte d'una experiència lúdico-terapèutica realitzada fora de l'entorn hospitalari en el benestar emocional de menors amb malalties greus i de les seves famílies, especialment en fases avançades del tractament.

El treball s'ha desenvolupat sota criteris metodològics rigorosos, amb recollida i anàlisi completa de dades i una avaluació científica exhaustiva dels resultats. L'article acadèmic ja ha estat redactat i es troba pendent de publicació en una revista científica especialitzada, prevista per al 2026, moment en què es compartiran les troballes.

Les conclusions apunten al valor de l'oci com a complement en la recuperació emocional, aportant evidència sobre el seu impacte positiu en contextos clínics complexos. En paral·lel, les famílies que han participat en el projecte PortAventura Dreams Village traslladen millores clares en el benestar dels menors, destacant un major equilibri emocional, millor estat d'ànim, major calma i una millor capacitat per afrontar el dia a dia. Aquestes percepcions coincideixen amb el que expressen els mateixos pacients, que descriuen l'experiència com un punt d'inflexió positiu en el seu procés.

Des de l'àmbit sanitari, el projecte es valora com una iniciativa sòlida, necessària i amb un alt valor humà, que complementa l'atenció mèdica amb un enfocament centrat en l'experiència emocional.

«Estem molt satisfets amb els resultats del projecte DREAMS, que va avaluar l'impacte d'una intervenció recreativa de sis dies a PortAventura Dreams sobre la càrrega del cuidador, l'ansietat i la qualitat de vida pediàtrica en 105 pacients pediàtrics i els seus cuidadors derivats des de l'Hospital Universitari Vall d'Hebron (Barcelona), l'Hospital Sant Joan de Déu (Barcelona) i l'Hospital Infantil Universitario Niño Jesús (Madrid). L'estudi va mostrar que una intervenció recreativa familiar, fins i tot sense suport professional, pot reduir la càrrega emocional i l'ansietat en famílies amb nens amb malalties cròniques greus o TEA (Trastorn de l'Espectre Autista), encara que l'impacte sobre la qualitat de vida pediàtrica requereix més investigació.»

Dr. Josep Antoni Ramos Quiroga

Cap del Servei de Psiquiatria de l'Hospital Universitari Vall d'Hebron

UNA SETMANA DE SOMNI

El programa d'activitats de Dreams Village és una peça clau de l'experiència, dissenyada per crear un entorn de benestar, connexió i acompanyament entre famílies que comparteixen situacions similars.

Com explica la seva gerent, Paola Grommes, «Dreams Village és l'essència del que som com a Fundació PortAventura: un lloc únic al sud d'Europa on famílies amb menors amb malalties greus poden parar, respirar i tornar a connectar. Aquí no només oferim una estada, oferim moments que enforteixen vincles, generen resiliència i deixen una petjada positiva real».

Al llarg de la setmana, s'organitzen propostes com tallers de benvinguda, *tours* grupals, karaoke, pintacares, manualitats o dinàmiques creatives com les «pedres màgiques» i la *diamond party*, així com espais de relaxació o contacontes, entre altres. Totes elles culminen en un tancament grupal que reforça els vincles creats i promou el suport mutu.

A més, tant les activitats com els espais s'adapten a les necessitats específiques de cada grup, tenint en compte la diversitat de patologies dels menors participants, que inclouen des d'oncològiques i malalties rares fins a trastorns de salut mental, neurològiques o immunològiques, entre d'altres. Aquesta adaptació permet garantir una experiència accessible, segura i inclusiva en què les famílies poden desconnectar de la malaltia, compartir vivències i enfortir la seva resiliència en un entorn acollidor i acompanyat.



«Mirem al futur amb esperança, amb l'objectiu d'arribar a més famílies i continuar fent créixer Dreams Village, sens dubte el nostre projecte més emocionant i emblemàtic.»

Paola Grommes
Gerent Fundació PortAventura

UNA SETMANA QUE HO CANVIA TOT

A la Fundació PortAventura creiem en el poder de la solidaritat per transformar vides. A través de Dreams Village, oferim experiències úniques a infants amb malalties greus i a les seves famílies, amb estades plenes de màgia i desconexió.

Ara tu també pots formar part d'aquesta gran iniciativa. Ajuda'ns a fer possible el nostre repte.

Els s'ho guanyen. Tu ho fas possible. Cobreixes set dies. Canvies molt més.



LA CAPTACIÓ DE FONDS

Per poder aconseguir els objectius marcats a la Fundació PortAventura, anem de la mà de diferents entitats, fundacions i empreses amb les quals pactem acords de col·laboració. Dreams Village és un dels projectes més rellevants fruit d'aquestes aliances.

Des de la Fundació PortAventura estem impulsant aquesta fórmula de col·laboració per a empreses en el nostre projecte Dreams Village. Oferim dues possibilitats:

PATROCINAR ESTADES FAMILIARS

Assumir el cost íntegre de l'estada d'una o diverses famílies allotjades a Dreams Village, amb possibilitat de participar en tallers, activitats i en la Setmana Dreams.

PATROCINAR FAMÍLIES PRÒPIES

Disposar de setmanes exclusives per a l'entitat patrocinadora quan compti amb famílies del seu col·lectiu que compleixin el perfil del programa Dreams.



Col·laboradors de la Fundació

Grans donants

- PortAventura
- Obra Social "la Caixa"
- Invest
- Transgourmet Ibérica
- Mango
- Banc Sabadell
- Associació Espanyola Contra el Càncer
- Chiesi Farmacéutica
- Haselba und Partner GmbH

Donants

- Fundació Torres
- Caixabank
- Xocosave
- Alvarez & Marsal Spain SL
- Smileat SL
- GP Pharm SAU

Col·laboradors

- Fundació Aladina
- Fundació CorALL Family
- Werfen España SAU
- La Siesta Hospitality SL
- CSI Leasing
- Estellé Parquet
- Infinitem

Patrocinadors

- Smith&Nephew
- TQ Tecnol SAU
- Minsait M. C.
- W2M Corporate SL

LES ACCIONS D'INCLUSIÓ I SOLIDARITAT A TRAVÉS DE L'ESPORT

La Fundació PortAventura impulsa l'esport com a via per promoure la inclusió social i mobilitzar la solidaritat, convertint-lo en una eina activa de suport a col·lectius en situació de vulnerabilitat.

A través d'esdeveniments i accions solidàries, la Fundació canalitza la participació de la comunitat i dels seus col·laboradors per recaptar fons destinats a diferents entitats socials. Aquestes iniciatives combinen activitat esportiva, compromís i sensibilització, generant un impacte directe en projectes que treballen pel benestar de les persones que més ho necessiten.

LALIGA GENUINE MOEVE: PROMOVENT LA INCLUSIÓ A TRAVÉS DEL FUTBOL

Al novembre de 2025, la Fundació va celebrar una nova edició de LALIGA GENUINE MOEVE a PortAventura Park. La trobada va reunir més de 600 jugadors amb discapacitat intel·lectual, pertanyents a 40 equips, en una jornada centrada en la creació d'un mural col·lectiu.

L'activitat va posar el focus en la inclusió, el treball en equip i la convivència, utilitzant l'esport i el lleure com a vehicle d'integració. La iniciativa va aconseguir, a més, una recaptació de 3.485 €, destinada a finalitats solidàries.



40
Equips

3.485 €
Donats

124
Participants

10.470 €
Donats

TORNEIG DE GOLF SOLIDARI: ESPORT I COMPROMÍS

Al novembre, la Fundació PortAventura va celebrar la 10a edició del seu torneig solidari de golf, assolint una recaptació de 10.470 € amb la participació de 124 persones. La trobada va tenir lloc a Infitum Golf i va combinar esport i compromís social en una mateixa jornada.

A més de la competició, l'esdeveniment va incloure activitats inclusives com un bateig de golf adreçat a col·lectius vulnerables vinculats a les entitats beneficiàries, afavorint la participació i l'experiència compartida.

Els fons recaptats es van destinar a projectes socials de Jeroni de Moragas, l'Associació Contra el Càncer a Tarragona i la pròpia iniciativa Dreams Village de la Fundació PortAventura, reforçant així l'impacte local de l'acció solidària.

 Jeroni de Moragas

 A benefici de l'Associació Contra el Càncer

 PortAventura Dreams VILLAGE

 Soñar Despierto

 Fundació Diagrama

 PortAventura Dreams VILLAGE



1.500
Participants

22.470 €
Donats

FUN RUN: UNA CURSA SOLIDÀRIA AMB IMPACTE SOCIAL

La 13a edició de la Fun Run va reunir més de 1.500 participants en una jornada esportiva i familiar celebrada a l'entorn del parc. Els corredors van poder escollir entre recorreguts de 5 i 10 quilòmetres, mentre que els més petits van participar en curses infantils en un ambient lúdic i participatiu.

La recaptació va assolir els 22.470 €, que es van destinar a dues associacions seleccionades en el marc de la primera convocatòria d'ajuts impulsada per la Fundació: Fundació Soñar Despierto i Fundació Diagrama, així com al propi Dreams Village. Aquesta edició va consolidar la Fun Run com una cita clau dins de les accions solidàries de la Fundació.

LES ACCIONS NADALENQUES EN HOSPITALS PEDIÀTRICS

Durant el Nadal de 2025, la Fundació PortAventura va dur a terme diferents accions en hospitals pediàtrics de referència, amb l'objectiu d'humanitzar l'entorn hospitalari i contribuir al benestar emocional dels nens i nenes i les seves famílies. Aquestes iniciatives reforcen el seu compromís social i posen en valor l'impacte dels petits gestos en contextos especialment sensibles.



HOSPITAL UNIVERSITARI SANT JOAN DE REUS

A l'Hospital Universitari Sant Joan de Reus, la Fundació va compartir una jornada nadalenca amb pacients pediàtrics acompanyada per personatges emblemàtics de PortAventura World i el seu equip de voluntariat. La visita va transformar la rutina hospitalària en un entorn més proper i alegre, generant moments d'il·lusió per als menors i les seves famílies.

L'objectiu de l'acció va ser aportar normalitat, acompanyament i benestar emocional durant l'estada hospitalària, reforçant el paper del suport afectiu en el procés de cura. Tant les famílies com els professionals sanitaris van destacar el valor d'aquest tipus d'iniciatives en la millora del dia a dia a l'hospital.

HOSPITAL JOAN XXIII DE TARRAGONA

A l'Hospital Universitari Joan XXIII de Tarragona, l'acció es va centrar en l'àrea maternoinfantil. Els personatges Woody i Winnie, juntament amb l'equip de voluntariat, van recórrer diferents unitats com Pediatria, Maternitat, UCI Pediàtrica, UCI Neonatal i Urgències, generant moments de proximitat i distracció positiva per als pacients i les seves famílies.

Durant la jornada, es van lliurar obsequis als menors, creant una experiència significativa en un entorn d'alta sensibilitat. L'activitat es va desenvolupar en coordinació amb la direcció del centre i el Servei de Pediatria, consolidant així la col·laboració continuada entre ambdues entitats.

ENCESA DE LLUMS DE L'HOSPITAL SANT JOAN DE DÉU

El 9 de desembre, la Fundació va col·laborar en el tradicional acte de l'Encesa de Llums a l'Hospital Sant Joan de Déu de Barcelona, facilitant el desplaçament d'un equip de voluntaris per participar en la celebració.

A més, PortAventura World va oferir el seu espectacle «Ja és Nadal» a SésamoAventura per a pacients, famílies i professionals del centre, contribuint a generar un ambient festiu i de desconexió dins de l'entorn hospitalari.

ACCESSIBILITAT A L'OCI: INCLUSIÓ A TRAVÉS DE L'EXPERIÈNCIA COMPARTIDA

El 2025, la Fundació PortAventura ha continuat impulsant iniciatives orientades a facilitar l'accés a l'oci a nens, nenes i joves en situació de vulnerabilitat. A través del lliurament d'entrades gratuïtes o a cost reduït a PortAventura Park, s'ha col·laborat amb entitats socials locals que treballen amb menors amb malalties greus o en risc d'exclusió social.

277 SOMRIURES UCRAÏNESOS

En el marc de les accions d'accés a l'oci, la Fundació ha participat en la coordinació de la visita de 277 nens i nenes ucraïnesos, dins d'un projecte impulsat per Sor Maria Lucía Caram Padilla i la Fundació del Convent de Santa Clara. La jornada, desenvolupada a PortAventura World, va oferir als menors un entorn segur de convivència, joc i desconexió, amb l'objectiu de recuperar espais d'alegria i benestar emocional.

FENT AMICS AMB DOWN CATALUNYA

Un any més, la jornada Fent Amics, organitzada conjuntament amb Down Catalunya, va reunir milers de participants en una experiència d'oci inclusiu a PortAventura World. La trobada va combinar diversió, sensibilització i convivència, reforçant la construcció d'una societat més inclusiva.

Gràcies a la venda d'entrades solidàries, la recaptació es destinarà a programes d'oci inclusiu impulsats per Down Catalunya i les seves entitats federades, contribuint així a millorar la qualitat de vida, l'autonomia i la participació social de les persones amb síndrome de Down i discapacitat intel·lectual.

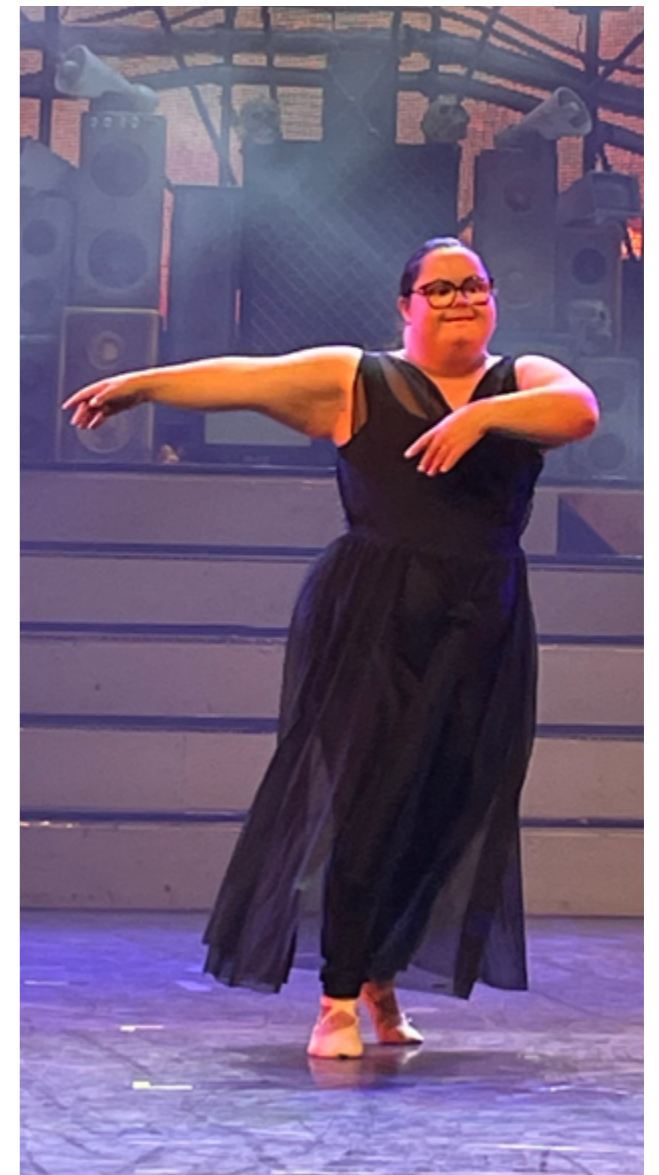

8.999
Persones beneficiàries



SOPAR SOLIDARI: UNA NIT DE COMPROMÍS I SOLIDARITAT COMPARTIDA

La Fundació PortAventura va celebrar el 2025 la 14a edició del seu Sopar Solidari, una trobada ja consolidada com un dels principals esdeveniments de recaptació i compromís social del territori. La cita va reunir 1.150 assistents al Centre de Convencions de PortAventura World i va assolir una recaptació total de 125.550 €, destinada a projectes amb impacte social.

Sota el lema «Una nit que abraça moltes vides», la vetllada va combinar actuacions musicals, animació, sortejos i subhastes, generant un ambient de participació i emoció compartida. Un equip de 60 voluntaris i voluntàries, format per treballadors del resort, va col·laborar activament en l'organització i el desenvolupament de l'esdeveniment per maximitzar la recaptació.

Els fons obtinguts es van distribuir entre la Fundació La Muntanyeta, la Fundació Enriqueta Villavecchia i la pròpia iniciativa Dreams Village, reforçant així el suport a projectes centrats en l'acompanyament i el benestar de persones en situació de vulnerabilitat.

L'edició d'enguany va tenir a més un component especialment emotiu, amb l'homenatge a Ramon Marsal, president de la Fundació des dels seus inicis, qui va anunciar el seu relleu després d'una llarga trajectòria de dedicació. Durant l'esdeveniment, es va reconèixer la seva tasca i contribució al creixement de la Fundació, especialment l'impacte de Dreams Village.

Una nit que va tornar a demostrar el poder de la col·laboració i la solidaritat com a motor de transformació social.

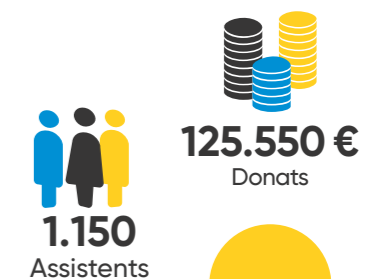



TEAMING DE PORTAVENTURA

La iniciativa Teaming de PortAventura World reflecteix el compromís conjunt de la companyia i el seu equip humà amb diverses causes socials, canalitzant aportacions mensuals voluntàries que generen un impacte directe a la comunitat.

Actiu des de 2008, aquest programa es basa en la participació de les persones empleades, que seleccionen de forma col·lectiva les entitats beneficiàries. La Fundació PortAventura reforça el seu impacte mitjançant una aportació addicional de 2 euros per cada euro donat. En aquesta edició, els fons s'han destinat a l'Associació Impulsate i a l'Associació Taller Baix Camp i s'ha assolit un total de 17.604 €.

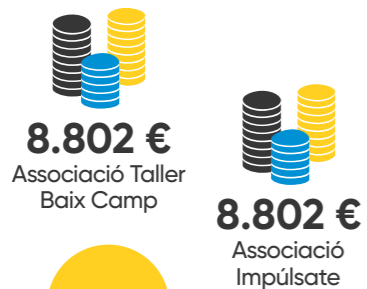

RECOLLIDA DE TAPS DE PLÀSTIC

Un any més, PortAventura World ha col·laborat amb la iniciativa solidària «Taps per a una nova vida» de la Fundació SEUR, mitjançant la instal·lació de punts de recollida en forma de cor per al reciclatge de taps de plàstic.

Aquesta acció permet transformar el reciclatge en ajuda directa, contribuint al finançament de tractaments mèdics i material ortopèdic no cobert per la Seguretat Social i reforçant així el compromís ambiental i social de la companyia.

EL VOLUNTARIAT CORPORATIU

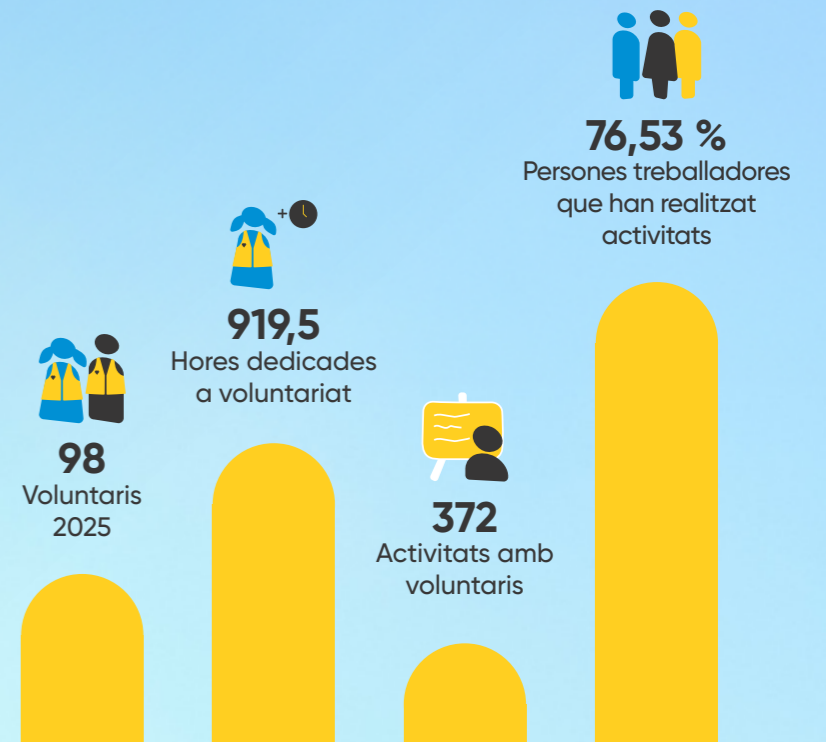

La història de la Fundació PortAventura està marcada pel seu compromís amb el territori i la seva vocació d'acció social, millorant any rere any el benestar d'un nombre creixent de persones.

2011

- ▶ Creació de la Fundació PortAventura
- ▶ 1a edició del Sopar Solidari, amb 750 persones participants

2012

- ▶ 1a Cursa solidària Fun Run, amb 1.200 participants adults i infantils
- ▶ 2a edició del Sopar Solidari

2013

- ▶ 1r Esdeveniment solidari «Festa del Cor», amb la Fundació SHE i l'AACIC
- ▶ 3a edició del Sopar Solidari
- ▶ 2a Cursa solidària Fun Run
- ▶ 4a edició de «Fent Amics», la jornada solidària de Down Catalunya

2014

- ▶ 3a Cursa solidària Fun Run
- ▶ 4a edició del Sopar Solidari



2015

- ▶ 1a Festa solidària «Petits Valents»
- ▶ Nova zona de jocs a l'Hospital Sant Joan de Déu, inspirada en PortAventura World
- ▶ 1r Torneig de Golf Solidari
- ▶ 4a Cursa solidària Fun Run
- ▶ 1a «Somriu per la infància», festa solidària organitzada amb FEDAIA
- ▶ 5a edició del Sopar Solidari

2016

- ▶ 2a Festa solidària «Petits Valents»
- ▶ 2n Torneig de Golf Solidari
- ▶ 5a Cursa solidària Fun Run
- ▶ 6a edició del Sopar Solidari

2017

- ▶ 15è aniversari de «Posa't la gorra», l'esdeveniment solidari d'AFANOC
- ▶ 7a edició del Sopar Solidari
- ▶ 3r Torneig de Golf Solidari
- ▶ 6a Cursa solidària Fun Run



2018

- ▶ Inauguració de la nova UCI pediàtrica de Sant Joan de Déu, finançada per la nostra Fundació
- ▶ 7a edició de la Fun Run
- ▶ 8a edició del Sopar Solidari
- ▶ 4t Torneig de Golf Solidari
- ▶ 10è aniversari de la creació del Teaming



2019

- ▶ Neix Dreams Village, el nostre projecte més emblemàtic
- ▶ 9a edició del Sopar Solidari
- ▶ 5è Torneig de Golf Solidari
- ▶ 8a edició de la Fun Run



2020

- ▶ 10a edició del Sopar Solidari
- ▶ Pandèmia COVID-19

2021

- ▶ 12a edició de «Fent Amics»
- ▶ 9a edició de la Fun Run
- ▶ 6è Torneig de Golf Solidari

2023

- ▶ Jornada per al Càncer Infantil, a favor d'AFANOC, AECC i Lliga Contra el Càncer
- ▶ 11a edició de la Fun Run
- ▶ 12a edició del Sopar Solidari
- ▶ 8è Torneig de Golf Solidari

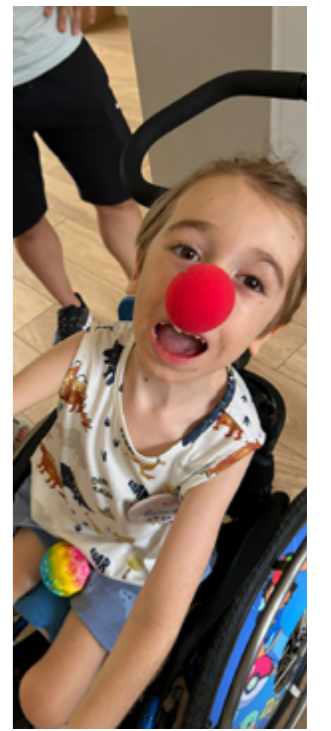

2025

- ▶ 13a edició de la Fun Run
- ▶ 14a edició del Sopar Solidari
- ▶ 6è aniversari Dreams Village
- ▶ 16a edició de «Fent Amics», la jornada solidària de Down Catalunya
- ▶ 10è Torneig de Golf Solidari

2024

- ▶ 9è Torneig de Golf Solidari
- ▶ 12a edició de la Fun Run
- ▶ 13a edició del Sopar Solidari
- ▶ 5è aniversari Dreams Village
- ▶ Ampliació de 4 noves vil·les

2022

- ▶ 7è Torneig de Golf Solidari
- ▶ 10a edició de la Fun Run
- ▶ 11a edició del Sopar Solidari

